

## ATTO SECONDO

## PARTE SECONDA

ALICE, MEG, poi QUICKLY, poi NANNETTA

♩ = 132

ALL.<sup>o</sup> BRILLANTE

*pp* leggero

ALICE

Prè - sen - te - remo un bill per u - na    tassa al par - la -

(26) brillante

A

- men - to, sulla gente gras - - - - sa.

QUICKLY (entra dalla porta a destra ridendo)

Co -

(accorrendo con Meg verso Quickly, mentre Nannetta ch'è entrata anch'essa resta triste in disparte)

A

MEG

Eb - ben?

Che c'è?

Q

- ma - ri! Sa - rà scon - fit - to!

A

Bra - va! Be - ne!

M

Be - ne!

Q

Fra poco gli fa - rem la festa!

Piom - 'bò nel lac - cio a ca - po

ALI.  
MEG  
Narrami tutto, le - sta. Lesta.  
Lesta.  
fit - to.

ANDANTE ♩ = 66

Giunta all'Al - bergo della *Giarrettie* - - ra Chiedo d'esser am-

ANDANTE ♩ = 66

(27) *p*

*poco più animato*

- messa alla presen-za del Cava - lier, se-gre-ta mes-sag-ge - ra. Sir John si

*mf poco più animato*

(voce grossa)

de - gna d'accordarmi u - dien-za, M'acco-glie tron - fio in fur-fante-sca

*p*

*COME PRIMA* ♩ = 80  
(contrafacendo Falstaff)

(contrafacendo sè stessa)

po - sa: «Buon gior - no buona donna» «Reve - ren - -

*COME PRIMA* ♩ = 80

*ppp* (28) *pp*

za > A lui m'in - chi - no molto ossequi - o - sa - men -

*ppp* *ppp morendo*

PIU MOSSO ♩ = 132

- te, poi passo alle noti - zie ghiotte. Lui beve grosso ed ogni

*mf* *m.s.*

PIÙ MOSSO ♩ = 132

mia mas - sic - cia frot - to - la in - ghiot - te.

LO STESSO MOVIMENTO ♩ = 132

In-fin, per farla spic - cia, vi cre - de en - tram-be innamo - ra-te

LO STESSO MOVIMENTO ♩ = 132

*ppp leggerissimo e stacc.*

(ad Alice)  
cot - te Del-le bel-lez-ze su - e. E lo ve - dre - te

ALI.

Quan - do?

pre - sto, pre - sto, presto ai vo - stri piè. Og - gi,

*mf*

(guardando l'orologio)

A MFG Son gia le

Q Dal.le du.e al.le tre,

qui, dal.le du.e al.le tre.

(29)

A du - e! Dal.le du.e al.le tre.

M Dal.le du.e alle tre

Q dal.le du.e al.le

(accorrendo al fondo e chiamando)

A O - là! Ned!

Q tre, dal.le du.e alle tre, dal.le du.e al.le tre!

*ff*

LO STESSO MOVIMENTO ♩ = 126

(a Quickly)

(torna a gridare)

A

Will! Già tutto ho prepa - ra.to. Por.

LO STESSO MOVIMENTO ♩ = 126

A

- ta.te qua la cesta del bu - ca - to.

QUIC.

Sa -

(30)

A

Nan - netta, e tu non

- rà un af - fa - re gaio!

A

ri - di? Che co - s'hai?

(avvicinandosi a Nannetta ed accarezzandola)

A

Tu pian - gi?.. Che cos'hai? Dillo a tua madre.

A

EBBEN? EBBEN?

NANNETTA (singhiozzando)

Mio padre... mio pa-dre... mio pa-dre...

A

(scoppiando in lagrime)

N

*p*

A

N

M

Q

*f*

A  
No! No! No, no, no, no!

Z  
\_ lo! No, no, no, no! Piut \_ to \_ sto

M  
No, no, no, no, no, no!

Q  
No, no, no, no, no, no!

A  
Da una mi \_ traglia di torsi di ca \_ \_ \_ vo \_

Z  
la\_pi\_da\_ta viva

(31) *p*

A - lo. Non te — mer

(saltando di gioja)

Ev \_

M Brava!

Q Ben detto!

(Intanto entrano due servi portando un cesto pieno di biancheria )

N vi\_va! Col Dottor Ca - jo non mi spo - se -

*senza misura*  
ALI. (ai servi) *Presto*

Mettete là. Poi, quando avrò chiamato, Vuotere \_ te la cesta nel fos

- rò!

col canto . . . . .

(a Nannetta) (ai servi che escono)

A  
 -sa\_to. Ta\_ci. An\_da\_te.

N  
 Bum! Che bombarda - men - to

*a tempo*  
*f* *col canto . . . . .* *a tempo ff*

ALI.

Prepa\_ria\_mo la scena.

(32)

*mf*

(corre a pigliare una sedia e la mette presso al tavolo)

*p* *pp legg.*

ALI.

(Nannetta corre a pigliare il liuto e lo mette sul tavolo)

Qua una se\_dia.

NAN.

Qua il mio liu-to.

ALI.

(a Nannetta e Meg, le quali corrono a prendere il paravento, lo aprono dopo averlo

A - priamo il pa-ra - ven-to.

collocato fra la cesta e il camino)

ALI.

Bra - vis-si-me! Co-

A

- sil

Più a\_perto an -

A

- co - ra,

*pp*

A

*a piacere*

*ALLEGRO* ♩ = 108

Fra po\_co s'inco - mincia ta com - - media!

*ALLEGRO* ♩ = 108  
(33)

*pp*

ALI.

*pp* *mezza voce*

Ga-je co-mari di Vind - sor! è l'o - - - ra!

L'o - - ra d'al - zar la ri - sa - - ta so -

- no - - ra! Ual - - ta ri - sa - ta che scoppia che

*leggeriss.*

*mf* *pp*

scher - - - za, Che sfol - - go-ra, ar -

*f*

*f*

A

- ma - ta di dar - - di e di sferza!

(34)

*pp*

A

Ga - ie co - ma - - ri! fe - sto - - sa bri -

A

- ga - ta! Sul lie - to vi - so spunti il sor - ri - so Splenda del

*molto stacc.*

A

ri - so l'a - cu - to ful - gor!..... Fa - vil - - la, fa - villa incen -

*f* *ppp*

*f* *ppp*

A

\_diaria di gio\_ia nel \_l'a - - - ria, Di gio - ia.....

A

..... nel cor.

(35) *legg.* A

*ppp*

(a Meg)

A

noi! - Tu la parte fa - rai che ti spetta.

MEG (ad Alice)

Tu

x

cor - ri il tuo ri - - schio col gros - so com - par.

ALI.

(a Quickly)

Se sbagli ti fischio.

QUI.

Io sto alla ve - detta.

*pp* *f* *pp* *f*

NAN.

Io resto in di - spar - te . sul - l'u - scio a spi - ar.

*pp*

ALI. *MODERATO* ♩ = 100

E mostreremo al - l'uom che l'al - le - gri - a D'o - neste

(36)

*MODERATO* ♩ = 100

A donne ogni onestà com - por - ta. Fra le fe - mine quella è la più

*ingrossando la voce*

*COME PRIMA*

A ri - a Che fa la gatta - mor - - ta.

NAN.

Gaie co - mari di

MEG

Gaie co - mari di

*COME PRIMA*

(intanto Quickly va alla finestra del fondo, guardando sulla strada)

A  
Ga - - - - - ie co -

N  
Vind - sor, ga - ie co - ma - ri di Vind - sor, è

M  
Vind - sor, ga - ie co - ma - ri di Vind - sor, è

A  
ma - ri, è l'o - ra d'al - zar la ri - sa - ta so - no - ra, è l'o - ra d'al -

N  
l'o - ra, è l'o - ra d'al - zar la ri - sa - ta so - no - ra, è l'o - ra d'al -

M  
l'o - ra, è l'o - ra d'al - zar la ri - sa - ta so - no - ra, è l'o - ra d'al -

*mf molto stacc. sempre*

A  
 \_zar la ri - sa - ta so - no - ra, so - no - ra, so - no - ra!

M  
 \_zar la ri - sa - ta so - no - ra, so - no - ra, so - no - ra!

M  
 \_zar la ri - sa - ta so - no - ra, so - no - ra, so - no - ra!

(37)

A  
 Dov' è?

M  
 Presto.

M  
 (avvicinandosi alle altre)  
 QUI.  
 Eccolo! È lui! Poco di - scosto.

(a Nannetta, indicando l'uscio a sinistra)

(a Meg, indicando l'uscio di destra)

A

Tu di qua. Tu di là. Al posto!

N

(esce correndo da sinistra)

Al

M

Q

A sa - lir s'av - vi - a.

(Alice si siede accanto al tavolo, prende il flauto farà qualche accordo)

A

po - sto!

N

(esce correndo da destra)

M

Al po - sto!

Q

(esce dal fondo)

Al po - sto!

(38) *MODERATO* ♩ = 60  
(Chitarra)

(entra con vivacità - vedendo che Alice sta suonando si mette a cantarellare)

FALSTAFF

*leggero*

*Al-fin t'ho*

FAL

*col - to raggian - te fior.....*

*T'ho col - - to!...*

(prende Alice pel busto. Alice cessa di suonare e si alza deponendo il liuto sul tavolo)

ALL.<sup>o</sup> MOD.<sup>to</sup> ♩ = 88

FAL

Ed or po - trò mo - rir fe - li - ce. A - vrò vis - su - to

(59)

ALL.<sup>o</sup> MOD.<sup>to</sup> ♩ = 88

FAL

mol - to do - po que - st'o - ra di be - a - to a -

ALI.

O so - a - ve Sir John!

FAL

- mor. Mia bella A - li - ce!

FAL.

Non so far lo sve - ne - vole, Nè lu - sin -

FAL.

- gar, nè u - sar fra - se fio - ri - ta, Ma di - rò

ALI.

Cio - è?

FAL.

tosto un mio pen - sier col - pe - vo - le. Cio -

FAL

- è: Vor - rei che Ma - stro Ford passas - se a miglior

*pp*

ALI.

Perchè?

FAL

vi - ta... Perchè? - Lo chiedi? Saresti la mia La - dy e Falstaff il tuo

*f*

A

Po - ve - ra La - dy in - ver!

FAL

Lord!

De - gna d'un Re. T'im -

LO STESSO TEMPO ♩ = 88  
sostenuto

FAL

(40) - ma - gi - no fre - giata del mio stem - ma,

LO STESSO TEMPO ♩ = 88

FAL

Mo - strar fra gemma e gemma la pompa del tuo sen..... Nel -

ALLEGRETTO ♩ = 88 Lo stesso movimento

FAL

- l'iri ar - den - te e mobi - le dei rai del - l'ada - man - te, Coi

ALLEGRETTO ♩ = 88 Lo stesso movimento

FAL

picciol piè nel no - bi - le cer - chio d'un guardin - fan - te Ri -

FAL

splende\_rai più fulgi\_da d'un am - pio arco\_ba - len.

ALI.

*dolciss. con grazia*

Ogni più bel gio - iel mi nuo - ce e spregio il fin\_to

A

i - do\_lo d'or.

Mi basta un vel le - ga\_to in cro - ce,.....

A

..... un fregio al cin - to

(si mette un fiore nei capelli)

e in te\_sta un

(fa un passo indietro)

A

fior. A.dula - tor!

FAL. (per abbracciarla)

Si - re - na! So - li noi siamo e non temiamo ag -

A

Ebben? Voi sie - te nel pec -

(scostandosi)

FAL

- gua - to. Io t'a - mo!

*string. a poco a poco*

A

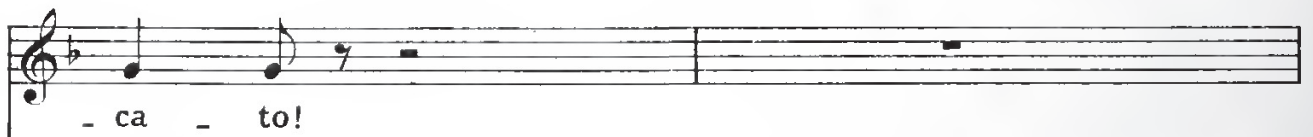

- ca - to!

(avvicinandola)

FAL

Sempre l'a - mor l'oc - ca - si - o - - ne az -

A  
Sir John!..

FAL  
- zec\_ca. Chi se\_gue vo\_ca\_zion non

FAL  
pec\_ca. T'a - - mo! e non è mia

ALI. (interrompendolo)  
Se tan\_ta a\_ve - te vul - ne - ra - bil

FAL  
col\_pa...

(42)

dim.

ALL<sup>o</sup> CON BRIO ♩ = 112

A  
 pol - pa. *leggeriss.*

FAL  
 Quand'e - ro pag - gio del Du - ca di Nor - folk e - ro sot -

ALL<sup>o</sup> CON BRIO ♩ = 112  
*ppp*

FAL  
 - ti - le, sot - ti - le, sot - ti - le, E - ro un mi - raggio va - go, leg -

FAL  
 - gie - ro, gen - ti - le, gen - ti - le, gen - ti - le. Quel - lo e - ra il

FAL  
 tempo del mio verde a - pri - le, Quello era il tempo del mio lie - to

*p*

FAL

Maggio. Tan-t'e-ra smilzo, flessi - bi - le e snello Che sa - rei guiz -

FAL

- za - to attra - ver - so un a - nel - lo. Quand'e - ro paggio e - ro sot -

FAL

- ti - le, e - ro sot - ti - - - le, E - ro un mi -

FAL

- raggio va - go, leg - gle - ro, gen - ti - le, gen - ti - le, gen -

96000

ALI. LO STESSO MOVIMENTO ♩. = 112

Voi mi ce - lia - te.

FAL.

- ti - le!

(45) LO STESSO MOVIMENTO ♩. = 112

A

Io te - - - - - moi vo - stri in - ganni.

A

Te - mo che a - mia - te... Meg...

FAL.

Chi? Co - - lei?.....

A

FAL

Non tra -

..... M'è in ug - - gia la ..... sua fac\_cia.

*pp*

A

FAL

- di - - te - mi John...

Mi par mil - -

*mf* *p*

FAL

- le an - - ni d'a - ver - ti fra le brac - - -

*f*

ALI. (difendendosi)

Per cari - tà!...

QUI. (di dentro)

Si\_gno - ra A.

(rincorrendola e tentando d'abbracciarla) (la prende traverso il busto)

AL - cia. T'a - mo... Vie - ni!

A

Che c'è?

Q (entrando e fingendo agitazione) (rapidamente ed interrotta dalla foga)

- li - ce! Signo - ra A - li - ce! Mia si -

(abbandona Alice e rimane turbato)

F

Chi va là?

ALL<sup>o</sup>. AGITATO ♩ = 112

Q

\_ gnora! C'è Mistress Meg, e vuol par \_ larvi,

(44) ALL<sup>o</sup>. AGITATO ♩ = 112

PP e molto stucc.

Q

sbuffa, strepita, s'abba \_ ruffa... E vuol pas \_

FAL.

Al \_ la ma \_ lo \_ ra!

Q

\_ sar e la trat \_ ten \_ \_ go a stento...

FAL

Dove m'a \_ scondo?

*sempre staccatissimo*

ALI.

(Falstaff si rimpiaffa dietro il paravento. Quando

Die - tro il pa - ra - ven - to.

MEG

Falstaff è nascosto, Quickly fa cenno a Meg che sta dietro l'uscio di destra: Meg entra fingendo

A -

d'essere agitatissima. Quickly torna ad escire)

M

- li - - ce! Che spa - ven - - to! Che

(45)

M

chias - so! Che di - scordia! Non per - de - re un mo -

ALI.

Mi - se - ri - cor - dia! Che av -

M men - to, fug - gi!...

*ppp e sempre stacc.*

A - ven - ne?

M Il tuo con - sor - te vien gri - dan - do ac - cor -

A *a bassa voce* (Par - la più for - te.)

M - r'uo - mo! Di - ce... Che

A

(Non ri-de-re.)

M

vuol scan - na - re un uo-mo!

M

Ei cor - re - va in - va - so da tre - men - do fu -

*p*

M

- ror! Ma-le-di - cen - do tut - te le fi - glie

*f*

Q

- li - ce! Vien mastro Ford! Sal - va-te-vi! È

Q

co - me u - na tem - pe - sta! Strepi - ta, tuo - na,

*ff*

Q

ful - mi - na, Si dà dei pu - gni in te - sta, Scop - -

ALI.

(avvicinandosi a Quickly a bassa voce e un poco allarmata)

(Das - sen - no op - pur da

Q

- - pia in minac - cie ed ur - la:...

(47) *ff* *p* *dim.*

PIÙ MOSSO  $\text{♩} = 138$ 

A  
bur-la?)

Q  
Das - sen.no. E - gli sca - val - ca le

*pp* *f* *pp staccato*

PIÙ MOSSO  $\text{♩} = 138$

Q  
sie - pi del giar - di - no... Lo se - gue u - na gran

Q  
cal - ca di gen - te... è già vi - ci - no...

Q 

Men-tr'io vi par - - lo ei val - - ca l'in-

FOR. (di dentro urlando) *f* Ma lan-

(Falstaff agitatissimo avrà già fatto un passo per fuggire, ma udendo la voce dell'uomo torna a rimpiazzarsi: Alice con una mossa rapidissima lo chiude nel paravento in modo che non è più veduto)

Q 

- gres-so...

FOR - dri - no!!

FAL. Il dia-vo-lo ca - val - ca sul - l'ar-co d'un vio -

FOR (dal fondo gridando a chi lo segue) 

Chiu-de-te le

FAL - li - no!!

(48) *ppp*

(entrano correndo il D<sup>f</sup> Cajus e Fenton)

FOR

por-te! Sbarra - te le sca - le! Segui - temi a cac - cia! Scoviamo il ci -

FOR

(a Cajus)

- gna - le! Cor - re - te sul - l'or-me, sul - l'u - sta.

FOR

(a Fenton)

(a Bardolfo e Pistola indicando la camera a destra)

Tu fru - ga ne - glian - di - ti. Sven - ta - - te la

BAR.

(irrompono nella sala gridando, mentre Fenton corre a sinistra)

PIS.

A cac - cia!

A cac - cia!

(affrontando Ford)

ALICE

Sei tu dis-sen - na - to? Che

FOR

(Bardolfo e Pistola si precipitano nella camera coi bastoni levati)

fu - ga! Cer - ca - te là den - tro!

A

fai?

FOR

(vedendo il cesto)

(49) Chi c'è den - - tro quel

A

Il bu - ca - to.

FOR

ce - - sto?

(ad Alice)

FOR

Mi la - - - vi!! rea

(consegna un mazzo di chiavi al

FOR

mo - glie! Tu, piglia le

D: Cajus, che poi esce correndo dall'uscio di sinistra)

FOR

chia - vi, ro - vi - sta le cas - se!

(ancora ad Alice)

FOR

Ben tu mi la - vi!

(dà un calcio alla cesta)

(gridando verso il fondo)

FOR

Al dia-vo-lo i cen-ci! Spran-ga - - te - mi

(estrac furiosamente la biancheria dalla cesta, frugando e cercando dentro e disseminando i panni sul pavimento)

FOR

l'u - scio del par-co! Ca -

(50)

*p*

FOR

- mi - cie... gon - nel - le... Or ti

FOR

sgu - scio bric - con! Stro.fi -

(frugando nel cesto)

FOR

-nacci! Via!.. Via!.. Cuffie rotte! -Ti

FOR

sguscio- Len.zuo.la... berretti da not.te...

(51) *pp*

Facilitato

ALI.

(guardando i panni sparsi)

Che u.ra - ga - no!!

MEG

Che u.ra - ga - no!!

QUIC.

Che u.ra - ga - no!!

FOR

-Non c'è...

Cer.

FOR

- chiam sot - to il let - to, Nel for - no, nel

*p*

(correndo e gridando, esce dalla porta a sinistra)

FOR

poz - zo, nel ba - gno, sul tet - to, In can-

*cres.*

ALL.

È far - netico! Troviamo

QUIC.

Cogliamo tempo.

*f*

*pp*

FOR

- ti - na...

(52)

*f*

*pp*

A  
MEG. mo - do co - m'e - gli e - sca. No,  
Nel pa - nier.

A  
là dentro non c'en - tra, è trop - po  
FAL. (sbalordito, avrà aperto con cautela il paravento)

A  
gros - so. (sbucando e correndo alla cesta)  
FAL. Ve - diam;

FAL

si c'en - tro,

ALI. (esce)

MEG (fingendo sorpresa)

Cor - ro a chiama - re i ser - vi.

Sir

FAL

c'en - tro. (53)

M

John! Voi qui? Voi? (entrando nella cesta)

FAL

T'a - - mo!

FAL

A - - mo te so - la... sal - vami!

MEG

Le - sto!

QUIC.

(a Falstaff, raccattando i panni)

Svel - to!

FAL

sal - va mi!

Q

Svel - to!

MEG

Svel - to!

(accovacciandosi con grande sforzo nella cesta)

FAL

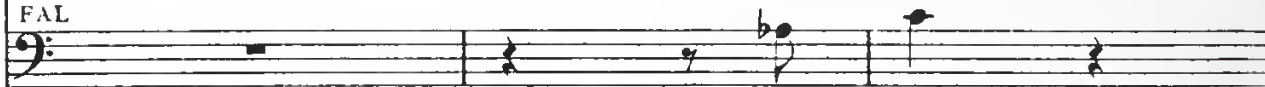

Ahi! - Ahi!

*cres.*

FAL

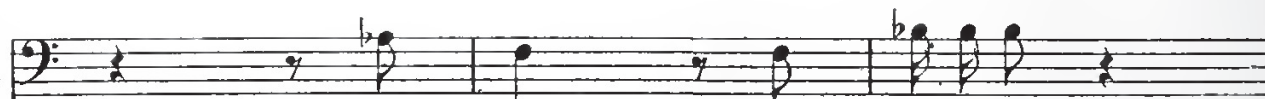

Ci sto...

Co - pri-te.mi...

(Nannetta e Fenton entrano da sinistra - Nannetta a Fenton sottovoce e con cautela)

NAN.

(Vien

QUIC. (a Meg-e fra tutte e due con gran fretta)

Pre - sto!

colmiamo il ce - sto.

*f*

ALL.<sup>o</sup> ♩ = 138 LO STESSO MOV.<sup>to</sup> (avviandosi al paravento) (Fenton la segue)

N  
 qua. Quanti schia\_mazzi! Segui il mio  
 FENTON  
 Che chiasso!

ALL.<sup>o</sup> ♩ = 138 LO STESSO MOV.<sup>to</sup>

(54) *pp*

N  
 passo. Qui ognun de - li - ra

FEN  
 Ca - sa di pazzi!

N  
 con vario er\_ror. Son paz - zi d'i - ra...

FEN  
 E noi d'a - mor.

(lo prende per mano, lo conduce dietro il paravento e vi si nascondono)

N  
Seguimi. A - dagio. Toc-

FEN  
Nes-sun m'ha scorto.

*pp*

N  
- chia - - mo il por - - to. Sta

FEN  
Sia - mo a no - str'a - - gio.

N  
zit - to e at - ten - to. (abbracciandola)

FEN  
Vien sul mio pet - to!

N Il pa - ra - ven - to sia be - ne - det - to!

FEN sia be - ne - det - to!) (urlando di dentro)

D. CAJUS Al

1° TEMPO ♩ = 138 (entra, traversando di corsa la sala)

D. C. la - dro! Squar - tate - lo!

FORD (urlando di dentro) (entra di corsa, mentre Bardolfo e Pistola corrono da destra)

(55) Al pa - gliar - do! Al la - dro!

1° TEMPO ♩ = 138

BARDOLFO

FOR (a Pistola, che incontra) (a Bardolfo) Non c'è, no.

PISTOLA C'è? C'è?

No.

PP

(dopo aver guardato nel camino)

D: C

(correndo, cercando e frugando nella cassapanca)

FOR

Non

Va - - da a soq - qua - - dro la ca - sa.

*mf*

D: C

tro - - vo nes - su - no.

(Bardolfo e Pistola escono da sinistra)

FOR

Eppur giu - ro, che l'uomo è qua

(36)

D: C

Sir John!..... Sa-rò

FOR

dentro. Ne so - no si - cu - ro, si - cu - ro, si - cu - ro!

D<sup>1</sup>.C.

ga - io quel dì che ti ve - da dar cal - ci a ro - va - io!

(slanciandosi verso l'armadio e facendo sforzi per aprirlo)

FOR.

Vien fuo - ra, fur - fan - te! O bom - bar - do le

D<sup>1</sup>.C.

(tenta aprire l'armadio colle chiavi)

T'ar - ren - di!

FOR

mu - ra! Vien fuo - ra! Co -

BAR.

(entra con Pistola dalla porta di sinistra, di corsa)

Nes - su - no!

(continua a sfor-

FOR - dar - do! Su - gliar - do! Cer - ca - te lo an -

PIS.

Nes - su - no!

*cres.*

zare l'armadio col D<sup>e</sup> Cajus, mentre Bardolfo e Pistola ritornano d'onde erano venuti)

FOR - co - ra! T'ar - ren - di! Scan -

(riesce finalmente ad aprire l'armadio)

FOR - far - do! Non c'è!!

(57)

*pp*

D<sup>f</sup> C. (aprendo a sua volta la cassapanca)

Vien fuo - ra! Non

(gira per la sala sempre cercando e frugando)

D<sup>f</sup> C

c'è!! Pappa-lar - do! Be - òn! Bada a

D<sup>f</sup> C

te!..... Sca\_gnar-do! Fal\_sar-do!

(come un ossesso aprendo il cassetto del tavolino)

FOR.

Sca - gnar - do! Fal - sar - do! Sca - gnar-do! Bric -

(58)

*tr.* *ff*

(Nannetta e Fenton sem-

D<sup>f</sup>C Sca - gnar.do! Fal.sar.do! Bric - con!

F - con! Sca - gnar.do! Fal.sar.do! Bric - con!

NAN. pre dietro il paravento si saran  
fatte moine durante il frastuono)

(si danno un bacio sonoro - in questo punto è cessato  
il baccano e tutti sentono il susurro, del bacio)

bacio

FEN. *bacio*

D<sup>f</sup>C C'è.

FOR (sottovoce, guardando il paravento) C'è.

*P* *dim.* *PP* *sempre a tempo*

ANDANTE ♩ = 80

(avviandosi cautamente al paravento)

D<sup>f</sup>C *vuota vuota* Se ti piglio!

FOR *vuota vuota* (avviandosi pian piano e cautamente al paravento)  
Se t'ag - guanto! Se t'ac.

ANDANTE ♩ = 80

(59) *P*

Q  
pan - ni; Pur ch'ei non c'in - gan - ni con mos - se im - pre -

D.C  
te! Guai!

FOR

MEG. (accanto alla cesta, a Quickly)

Fac - cia - mo - gli sie - pe fra tan - to scom -

Q  
- vi - ste.

D.C

FOR *cupo*  
Guai se al fin con te m'az -

M  
- pi - glio. Ne' giuo - chi il pe - ri - glio è un gra - no di

Q

D<sup>r</sup>. C  
Guai!

FOR  
- zuffo! Se ti

M  
pe - pe.

Q  
Fi - n' or non s' ac - cor - se di nul - la, e - gli

D<sup>r</sup>. C  
Se t' ag -

FOR  
pi - glio!

M

Q  
 può..... Sor - pren - der - ci for - se, con - fon - der - ci

D.C  
 - guan - to!

FOR  
 Se t'ac -

M  
 Il ri - schio è un di - let - to che ac - cre - sce l'ar -

Q  
 no. E - gli

D.C  
 Se t'ac -

FOR  
 - cef - fo!

M  
- dor, Che sti - mo - la in pet - to gli spi - ri - ti e il

Q  
può sor - pren - der - ci for - se, con - fon - der - ci

D.C.  
- ciuf - fo!

BAR. (rientrando da sinistra)  
Non si tro - va.

PIS. (rientrando con Bardolfo ed alcuni del vicinato)  
Non si

M  
cor.

Q  
no.

FOR. (a Bardolfo, Pistola e loro compagni)  
Psss... Qua tutti.

P  
coglie.

(60)  
p

(ricacciando giù Falstaff)

QUIC.

(sbucando colla faccia)

FAL.

D<sup>f</sup>:C

FOR

P

MEG

Q

FAL

D<sup>f</sup>:C

BAR.

FOR

M  
- sor - ge.

(abbassandosi e parlando a Falstaff sulla cesta)

Q  
Se l'al - tro ti scor - ge sei mor - to.

FAL  
(sotto la biancheria)

B  
Noi dobbiam piglia - - re il

FOR  
ba - cio.

M  
Sta sot - to, sta sot - to!

Q  
Sta sot - to, sta

FAL  
cot - to!

B  
to - - po Men - - tre sta roden - - do

FEN.

(a Nannetta)

*Cantabile*

Bel-la! ri -

Q

sot-to.

B

ca-cio.

FOR.

Ra - gioniam.

(61)

*pp*

(a Fenton)

NAN.

*leggiero*

Men - tre quei vec - chi cor - ron la

FEN

- den - - te! Oh! co - me

FOR

Col - po non

Z  
 gio - stra Noi di sot - tec - chi cor - riam la

FEN  
 pie - - ghi ver - so i miei

MEG.

QUIC.

FAL.

D. C

BAR.

FOR

vi - bro sen - z'un pia - - - no di bat -

PIS.

GENTE DEL VICINATO

Ten<sup>i</sup>

Bassi

N  
 no - stra. L' a - mor non o - - de tuon nè bu -  
 FEN  
 prie - - ghi don - ne - sca - -  
 M  
 Q  
 FAL  
 D.C  
 Un uom di quel ca -  
 B  
 Bra - vo!  
 FOR  
 - ta - glia.  
 P  
 Bra - vo!  
 Bra - vo!  
 Bra - vo!  
 Bra - vo!

N  
\_ fe - re, Vola alle sfe - re be -

FEN  
\_ men - te! Co - me ti vi - di m'innamo -

M

Q

FAL

D.C  
li - bro con un soffio ci sba - ra - glia!

B

FOR  
La mia tattica ma e -

P

*dolciss.*

N  
- a - - - te e go - - - -

FEN  
- rai, E tu sor - ri - di per - chè lo

M

Q

FAL

D. C

B

FOR  
- stra le sue mos - se pria re - gi - - - -

P

N  
- de.

FEN  
sai.

M

Q

FAL

D<sup>f</sup> C

B

(a Pistola e a due compagni)  
*più marcato*

(a Bardolfo e al D<sup>f</sup> Cajus)

FOR  
- stra. Voi sa - re - te l'a - la de - stra. Noi sa - rem l'a - la si -

P

(62)

N

FEN

M

Q

FAL

D. C

B

FOR

P

(agli altri)

Già un so - gno bel - lo d'I - me - ne al -

- ni - stra, E co - stor con piè ga - gliar - do sfon - de - ran - no il ba - lu -

N  
Lo spi - ri - tel - lo d'a-mor, vol -

FEN  
- beg - gia, un so - gno

M

Q

FAL

D<sup>F</sup>C  
A - spettiam un tuo se -

B  
Bra - vo, bra - vo ge - ne - ra - le!

FOR  
- ar - do.

P  
Bra - vo, bra - vo ge - ne - ra - le!

Bra - vo, bra - vo ge - ne - ra - le!

Bra - vo, bra - vo ge - ne - ra - le!

*mf*

N  
- teg - gia, lo spi - ri - tel - lo d'a - mor, vol -

FEN  
bel - - - lo d'I - me - - - ne al - - -

M  
Sta sot - to!

Q

FAL  
(sbucando) Sta  
Che cal - do! Mi squa - glio!

D<sup>f</sup> C  
- gna - le.

B  
Bra - vo, bra - vo!

FOR

P  
Bra - vo, bra - vo!

Bra - vo, bra - vo!

Bra - vo, bra - vo!

N  
- teg - gia.

FEN  
- beg - gia.

M  
Il ri - bal - do vor - reb - be un ven -

Q  
sot - to!

FAL

D.F.C.  
Bra - vo, bra - vo!

B  
Bra - vo, bra - vo!

FOR

P  
Bra - vo, bra - vo!

Bra - vo, bra - vo!

Bra - vo, bra - vo!

N

FEN

M  
- taglio.

Q  
(supplicante col naso fuori)      Ti metto il ba . vaglio se par .

FAL  
Un breve spiraglio non chiedo di più.

D<sup>r</sup> C

B

FOR

P

*p espressivo*

N  
Tut - - to de - -

FEN  
Fra quel - - - le

(ricacciando Falstaff sotto la biancheria)

M  
Giù! giù! giù!

Q  
- li. Giù! giù! giù!

FAL

(a Ford, accostando l'orecchio al paravento)

D<sup>f</sup>.C  
*p* Sento,

B

(al D<sup>f</sup> Cajus accostando l'orecchio al paravento)

FOR  
*p* Senti, accosta un po' l'orecchio!

P  
*p* Ma fra poco il lieto

*pppp*

S'e - - - gli

S'e - - - gli

(63)

*mf* - *p* *mf* *p cantabile con espress.*

*pp stacc.*

N  
- li - - - - ra,

FEN  
ci - - - - glia

M  
Par - liam sot - to - vo - ce guar - dan - do il Mes

Q  
Co - stui s'è in - far - da - to di tan - ta vil -

FAL

D.C  
sen - to,

B  
È la vo - ce

FOR

P  
giuo - co

ca - - - de più non

ca - - - de più non

N  
so - - spi - - - ro e

FEN  
veg - - go due

M  
- ser

Q  
- tà

FAL

D. C  
sen - to, in

B

FOR  
Che pa - te - ti - ci la - men - ti!!

P  
tur - be - rà du - ra le -

scap - - pa, nes - sun

scap - - pa, nes - sun

N  
ri - - - - so

FEN  
fa - - - - ri

M  
Che bron - to - la e cuo - ce nel no - stro pa -

Q  
Che dar - lo al bu - ca - to è a - ver - ne pie -

FAL

D.C  
- ten - do e ve - do

B  
del - la don - na

FOR

P  
- zion.

più lo può sal - -  
più lo può sal - -

N  
sor - ri - de il vi - - - - -

FEN  
a me - ra - vi - - - - -

M  
- nier, che..... bron - - - to - - la e

Q  
- tà che dar - - - lo al bu -

FAL

D.C  
chia - ro del - le

B

FOR  
Su quel ni - do d'u - si - gnuo - li.

P  
E - gli can - ta ma fra

- var. Nel tuo dia - vo - lo t'in - -

- var. Nel tuo dia - vo - lo t'in - -

N  
- so e il cor so - spi - - - - -

FEN  
- glia se - re - ni e chia - - - - -

M  
cuo - - - ce nel no - - - stro pa -

Q  
- ca - - - to è a - - - ver - - - ne pie -

FAL

D.C  
fem - mi - ne del - le fem - mi - ne gl'in -

B  
che ri - sponde al ca - va -

FOR  
scop - pie - rà fra po - co il tuon.

P  
po - co mu - te - rà la sua can -

- cap - - pa che tu pos - sa stra - maz - -

- cap - - pa che tu pos - sa stra - maz - -

*dolciss.*

N  
- ra. Dol - ci richiami d'a - mor.

FEN  
ALI. - ri. Dim - mi se m'a - -  
(rientra e si avvicina alla cesta)

M  
- nier,  
Q  
- tà.

FAL  
(sbucando e sbuffando)  
Ouff! Cesto molesto!

D<sup>f</sup>C  
- ganni.

B  
- lier.

FOR  
*pp* (agli altri)  
Zitto! A noi! Quest'è il mo-

P  
- zon.  
- zar!  
- zar!

*dolciss.*

N  

 Si..... t'a - mo t'a - mo! t'a - - - -

FEN  

 - mi? t'a - - - -

A

M  

 Che bestia resti\_a.

Q  

 Che bestia resti\_a.

FAL  

 (sbucando) Protesto!

D'C

B

FOR  

 - mento. Zitto! At - tenti! . attenti a

P

N  
- mo! t'a

FEN  
- mo! t'a

A

M  
È matto fu\_ribondo!

Q  
(gridando) È matto fu\_ribondo!

FAL  
(si nasconde)  
Portatemi vi\_a! A\_iuto! aiuto! a\_iuto!

DfC  
Dà il segnal.

B

FOR  
me. Uno... Due...

P

Grand staff (Piano)

ALL<sup>o</sup> COME PRIMA ♩ = 138

(nel rovesciarsi del paravento rimangono scoperti e confusi)

N  
- mo!

FEN  
- mo!

A  
È il fi - ni -

M  
È il fi - ni -

Q  
È il fi - ni -

FAL

D<sup>o</sup>C

B  
Non è lui!!  
(ravvisando sua figlia con Fenton)  
Sba - lor - di -

FOR  
(rovesciano il paravento)  
Tre.  
Sba - lor - di -

P  
Sba - lor - di -

Sba - lor - di -

Sba - lor - di -

Sba - lor - di -

ALL<sup>o</sup> COME PRIMA ♩ = 138

Sba - lor - di -

(65) *f*

VO

VO

(a Nannetta con furia)

FOR

An - cor nuo - ve ri - vol - te!

(a Fenton)

FOR

Tu va pe' fat - ti tuoi! L'ho det - to mil - le

*mf*

(Nannetta sbigottita fugge - Fenton esce dal fondo)

FOR

vol - te: Co - stei non fa per voi.

*ff*

(tutti gli uomini salgono a corsa la scala del fondo)

QUIC.

D!C.

Che caccia infer

BAR.

(correndo verso il fondo)

A caccia!

È là! Ferma!

A caccia!

FOR

Dove?

Squarta\_telo!

PIS.

Là! sulle scale.

A caccia!

GENTE DEL VICINATO

A caccia!

A caccia!

Piano accompaniment with sustained chords.

LO STESSO MOVIMENTO ♩ = 138

- na - le!

LO STESSO MOVIMENTO ♩ = 138

Piano accompaniment with chords and dynamics.

(66)

ff

ALI. (scampanellando)

(Nannetta rientra con quattro servi e un paggetto)

Ned! Will! Tom! Isä - ac! Su! Pre - sto!

Pre - sto! (67) Ro - ve -

- scia - te quel ce - sto Dal - la fi - ne - stra nel -

A

- l'ac - qua del fos\_so... Là! presso alle giun - ca - ie Davanti al

A

NAN.

MEG

QUIC.

croc - chio del - le la - van - da - ie.

Sì, sì, sì, sì!

Sì, sì, sì, sì!

Sì, sì, sì, sì!

Z

(ai servi che s'affaticano a sollevare la cesta)

C'è dentro un pez - zo

(68)

ALI.

(al paggetto, che poi esce dalla scala del fondo)

Tu chia - ma mio ma - ri - to;

gros - so.

*PPP leggerissimo*

(a Meg, mentre Nannetta e Quickly stanno a guardare i servi che avranno sollevato la cesta)

Gli nar - re - remo il no - stro ca - - so paz - zo.

So - lo al ve - der il Ca - va - lier nel

*p*

A

guaz - zo                    D'o-gni ge - lo-sa ubbi - a sa - rà gua -

A

- ri - - to.                    (69)

(ai servi che sono già vicini alla finestra)

A

NAN.                    Co - raggio!

MEG                    Il fondo ha fat.to crac!

QUIC.                    Co - raggio!

(ai servi)

Pe - sa!

(la cesta è portata in alto)

A  
Tri - on - fo! Che

N  
Su! Tri - on - fo! Ah! Ah!

M  
Su! Tri - on - fo! Ah! Ah!

Q  
Su! Tri - on - fo! Ah! Ah!

A  
tonfo!

(Ford e gli altri uomini rientrano)

N  
Che tonfo!

M  
Che tonfo!

Q

ALI., NAN.,  
MEG e QUIC.

(La cesta, Falstaff e la biancheria capitombolano giù dalla finestra)

GENTE  
DEL VICINATO

BAR. *ff* Pata - trac!.....

FOR. e PIS. *ff* Pata - trac!..... (Alice vedendo Ford lo piglia per un braccio e lo conduce presso la finestra: immensa risata di tutti)

Ten. *ff* Pata - trac!.....

Bassi *ff* Pata - trac!.....

Pata - trac!.....

(70)

*fff* tutta forza

*ff* sempre

(cala rapidamente il sipario)